# RTS33 Wandtaster Format B5 Doppelwippe

Der Wandtaster RTS33 aus der Format B5-Reihe ist ein batteriebetriebener Wandsender für die Aufputz-Montage in trockenen Innenräumen. Durch Kombination mit verschiedenen Wippen, definiert sich die Funktion des Wandtasters.

Der Sender ist kompatibel zum Busch-Jaeger-Schalterprogramm (siehe Kompatibilitätsliste, Seite 33). Das Sendemodul wird mit den gewünschten Wippen kombiniert, einfach in den Schalterrahmen geklickt und ist sofort funktionsfähig. Die Montage auf der Wand erfolgt wahlweise mit Klebepads oder Schrauben.

Sein Einsatzgebiet findet der RTS33 in der Regel als Lichtschalter, zum EIN- und AUS-Schalten von Lampen mit der 2-Tast-Bedienung sowie zum Schalten von Rollläden.

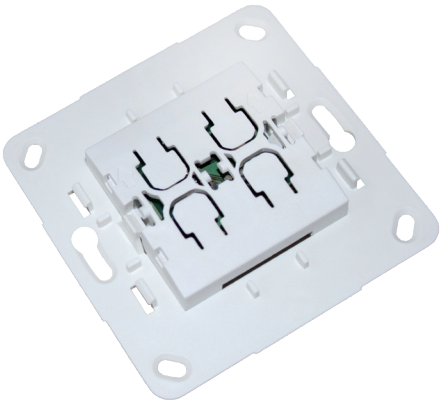

RTS33E5004A11-02K

## Technische Daten

| | |
|---|---|
| Codierung | Werkscodierung mit Easywave-Telegramm |
| Frequenz | 868,30 MHz |
| Kanäle | 1, 2 oder 4 |
| Reichweite | typisch 150 m bei guten Freifeldbedingungen |
| Spannungsversorgung | 1x 3V-Batterie, CR2032 |
| Bedienung | Sender sendet solange Taste gedrückt wird (max. 36 Sekunden) |
| Betriebstemperatur | -20 °C bis +60 °C |
| Abmessungen (B/L/H) | Wippen: 27/54/7 mm<br>Montageplatte: 71/71/1,8 mm |
| Gewicht | 24 g (inklusive Batterie) |
| Farbe | weiß ähnlich RAL 9003<br>elfenbeinweiß ähnlich RAL 1013 |

## Ausführungen

Wippen

2x EIN/AUS
RTS33-ACC-01-xxP

2x AUF/ZU
RTS33-ACC-02-xxP

Wippen bitte separat bestellen!

1x AUF/STOPP/ZU
RTS33-ACC-03-xxP

## Lieferumfang

- Sendemodul inkl. Batterie
- Montageplatte
- Klebepad
- Bedienungsanleitung

## Zubehör (optional)

RTS32-ACC-03-01P Montageplatte, weiß

## Ausführungen

| Produktnummern | Beschreibung |
|---|---|
| RTS33E5004A11-02K | Wandtaster für Doppelwippen, Easywave, Format B5 |
| + RTS33-ACC-01-02P | Doppelwippen, 2x EIN/AUS, Format B5, für RTS33, weiß |
| + RTS33-ACC-01-07P | Doppelwippen, 2x EIN/AUS, Format B5, für RTS33, elfenbeinweiß |
| + RTS33-ACC-02-02P | Doppelwippen, 2x AUF/ZU, Format B5, für RTS33, weiß |
| + RTS33-ACC-02-07P | Doppelwippen, 2x AUF/ZU, Format B5, für RTS33, elfenbeinweiß |
| + RTS33-ACC-03-02P | Doppelwippen, 1x AUF/STOPP/ZU, Format B5, für RTS33, weiß |
| + RTS33-ACC-03-07P | Doppelwippen, 1x AUF/STOPP/ZU, Format B5, für RTS33, elfenbeinweiß |



ELDAT EaS GmbH · Schmiedestraße 2 · 15745 Wildau · fon +49 3375 9037-0 · info@eldat.de · www.eldat.de